

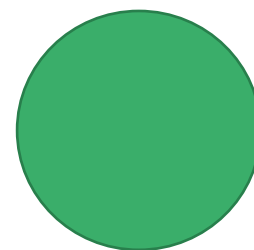

Attestation de Service

Dashboard énergétique d'exploitation



Entreprise : Hxperience

Solution : Smati

Référentiels, exigences et type d'activités concernés

4GRIDS v1.0	4GRIDS v1.0 : SVI.1 Dashboard énergétique d'exploitation	
Type de bâtiments concernés	<input checked="" type="checkbox"/> Bureaux <input checked="" type="checkbox"/> Commerces <input checked="" type="checkbox"/> Hôtellerie <input checked="" type="checkbox"/> Enseignement	<input checked="" type="checkbox"/> Petite enfance <input checked="" type="checkbox"/> Autre (<i>Précisez</i>) : Tous types de bâtiments tertiaires

Informations liées au service

Description (maximum 8 lignes)	<p>SMATI a été créé en 2016 afin de permettre aux bâtiments d'être plus durables et plus performants. Pour cela, SMATI permet de collecter, traiter et analyser les données du bâtiment et notamment les consommations énergétiques. Ces données peuvent être visualisées et comparées aux années précédentes, mais peuvent être également utilisées pour calculer des indicateurs métiers (exemple : kWh/m², kWh/ emploi/an, kWh/élève/an, kWh par nuitée, EPHAD, centre loisir, installation sports...) afin de correspondre au mieux aux besoins de nos clients et sont présentés dans des modules qui peuvent être utilisés dans les tableaux de bords ou des rapports.</p>		
Modèle économique	<input type="checkbox"/> Paiement à l'acquisition	<input checked="" type="checkbox"/> Abonnement	<input type="checkbox"/> Autre (<i>Précisez</i>) :
	<p>Le modèle économique est disponible soit avec un prix au m² soit avec un prix au nombre d'équipements/capteurs déployés</p>		

Informations liées à l'entreprise			
Site internet	https://hxperience.com/	Année de création	2015
Zones géographiques couvertes	<input checked="" type="checkbox"/> France entière <input type="checkbox"/> Si non, précisez :	<input checked="" type="checkbox"/> DOM-TOM <input checked="" type="checkbox"/> Europe <input checked="" type="checkbox"/> Monde	
Contact(s)	Formulaire contact site internet : https://hxperience.com/contact/ Contact mail : contact@hxperience.com Numéro de téléphone : +33 9 66 82 85 72		
Références	<p>Des dizaines de dashboards énergétiques ont été déployés au sein de bâtiments tertiaires, bâtiments résidentiels (bailleurs sociaux) ou commerciaux (agences) ou encore de résidences de services (Hôtels, centres de vacances, Hôpitaux, EHPAD, etc...) avec les cas d'usage suivants : consommation d'électricité et de gaz (index, consommation), consommation kWh par m2, consommation des étages (sous-comptages), Electricité Production de froid, Energie solaire produite et consommée, etc...</p> <p>Exemple de projets : suivi pilotage énergétique : Bouygues Energies & Services, Spie Facilities, Rexel, RIVP tertiaire, ESCP Business School, Pierre & Vacances, AccorInvest, Decima, Engie Home Services etc...</p> <p>Objectif : suivi des consommations énergétiques, définition des indicateurs et alertes associées, préparation au décret tertiaire, définition et suivi des plans d'actions</p>		

Visuels du service

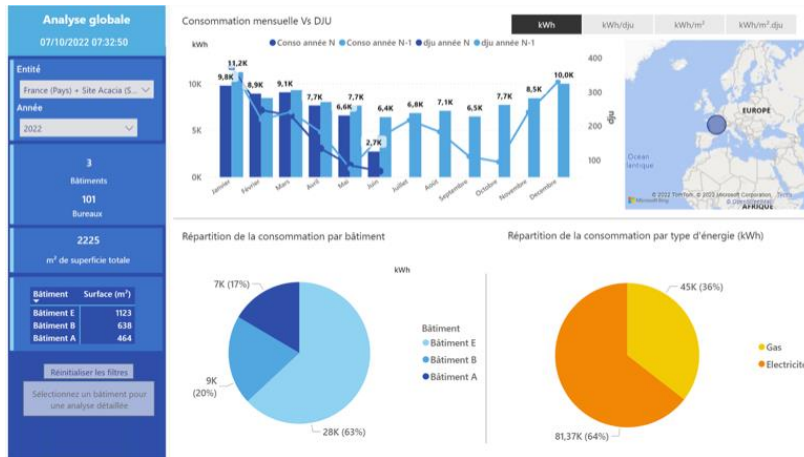

Visuel 1 : consommation

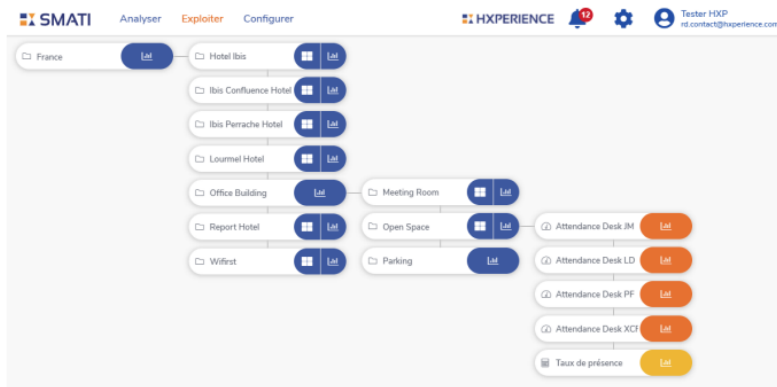

Visuel 2 : vue arbre



Visuel 3 : seuil d'alerte